ევროპის ქვეყნები ერთად მუშაობენ

თავშესაფარი, ოჯახის წევრების პოვნა და სხვა ქვეყანაში გადაყვანა

თუ თავშესაფარს იმიტომ ითხოვ, რომ შენი ქვეყანა შენთვის უსაფრთხო არაა, უთხარი ოფიცრებს ამის შესახებ. შესაბამისი **ორგანო დაგარეგისტრირებთ**.

დარჩი იმ ქვეყანაში, სადაც დაგარეგისტრირეს.

რეგისტრაციის პროცესში ოფიცრები

- გკითხავენ სახელსა და გვარს, ასაკს და ეროვნებას. ასევე დაგისვამენ კითხვებს შენი ოჯახის და იმის შესახებ, თუ როგორ ჩამოხვედი აქ.
- გადაგიღებენ ფოტოს და აგიღებენ თითის ანაბეჭდებს (6+ ასაკის პირების შემთხვევაში).
- შეამოწმებენ შენს დოკუმენტებს (ID ბარათი, პასპორტი, დაბადების მოწმობა) და გთხოვენ საკონტაქტო ინფორმაციას.

უთხარი ოფიცრებს, თუ

- 18 წლამდე ასაკის ხარ და მარტო ჩამოხვედი. ისინი დაგინიშნავენ მეურვეს, რომელიც დაგეხმარება.
- შენი ოჯახის წევრების მოძებნა. ისინი დაგეხმარებიან ოჯახის წევრების მოძებნაში, თუ ეს შენს საუკეთესო ინტერესებშია. თუ არ გსურს შენს ოჯახთან გაერთიანება, გაესაუბრეთ შენს მეურვეს.
- შენთვის ევროპის რომელიმე ქვეყანა ნაცნობია იქიდან გამომდინარე, რომ იქ ნამყოფი ხარ.
- თავს ცუდად გრძნობ ან რამეზე ღელავ.

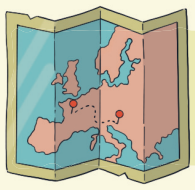

თუ ამ ქვეყანაში ერთდროულად ძალიან ბევრი ადამიანი ჩამოვა, ზოგი შეიძლება **ევროპის სხვა ქვეყანაში გადაიყვანონ**.

შენ ვერ აირჩევ ქვეყანას, **სადაც გადაგიყვანენ**.

თუ სხვა ქვეყანაში გადაყვანის გადაწყვეტილებას **არ ეთანხმები**, შეგიძლია გაასაჩივრო, მაგრამ მოგიწევს მიზეზების ახსნა.

გახსოვდეს

- ყოველთვის შეგიძლია მოითხოვო იურისტი კონსულტაციისთვის.
- თუ ენა არ იცი, მოითხოვე თარჯიმანი.
- ყველა პირი, ვინც აქ მუშაობს, პატივისცემით უნდა გეპყრობოდეთ.
- ითანამშრომლე ოფიცრებთან. სთხოვე აგიხსნან გაუგებარი საკითხები.

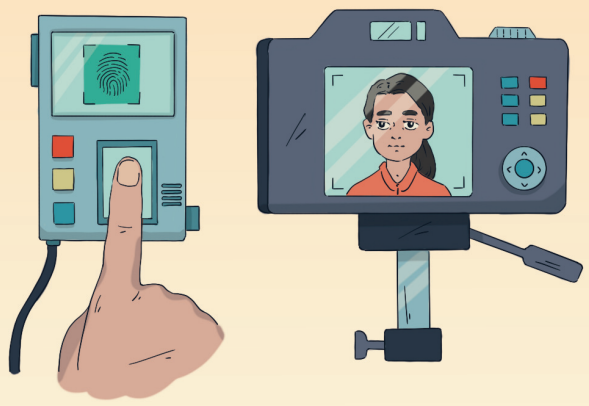

© European Union Agency for Asylum, 2025

Georgian

euaa EUROPEAN UNION AGENCY FOR ASYLUM