სკრინინგის პროცესში

თავშესაფარზე წვდომა

→ თუ არ შეგიძლია შენს ქვეყანაში დაბრუნება იმის გამო, რომ იქ შენთვის უსაფრთხო გარემო არაა, **შეგიძლია მოითხოვო თავშესაფარი აქ**.

→ თუ ქვეყანაში პასპორტის ან ვიზის გარეშე ჩამოხვედი, უსაფრთხოების შემოწმების **4 პროცედურის გავლა მოგიწევს**.

თუ 18 წლამდე ასაკის ხარ და მარტო ხარ, დაუყოვნებლივ აცნობე პოლიციელებს ამის შესახებ.

ისინი დაგინიშნავენ მეურვეს, რომელიც დაგეხმარება.

ვინაობის და უსაფრთხოების შემოწმება

- პოლიციელი ან სასაზღვრო დაცვა გკითხავთ **სახელსა და გვარს, ასაკს, წარმომავლობას და მგზავრობის შესახებ დეტალებს**.
- **ისინი 6 წელზე მეტი ასაკის ყველა პირს ფოტოს** გადაუღებენ და თითის ანაბეჭდებს აუღებენ.
- **შეიძლება გაგჩხრიკონ** და ჩამოგართვან ნივთები სკრინინგის დასრულებამდე.
- **აჩვენე ოფიცრებს ყველა დოკუმენტი**, მაგალითად ID ბარათი ან დაბადების მოწმობა, თუნდაც მხოლოდ მათი ფოტოები გქონდეს ტელეფონში.

ჯანმრთელობის და მოწყვლადობის შემოწმება

- **ექიმი ან ექთანი შეამოწმებს** ხომ არ გაქვს რაიმე დაავადება ან ჯანმრთელობის პრობლემა.
- თუ თან გაქვს, **გადაეცი მათ სამედიცინო** ცნობები ან ვაქცინების ბარათი.
- **დაგეხმარებათ გადამზადებული პერსონალი**. უთხარი მათ, თუ თავს ცუდად, სევდიანად გრძნობ, გეშინია ან ოჯახის წევრებს ეძებ.
- **შენ მიერ მიწოდებული ინფორმაცია** კონფიდენციალური იქნება და შენი ქვეყნის ორგანოებთან არ გაზიარდება.

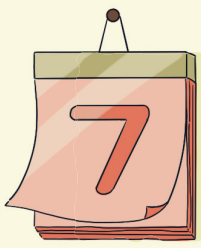

შემოწმების პროცედურებს შეიძლება დაახლოებით **7 დღე** დასჭირდეს. ამ დროის განმავლობაში სკრინინგის ჩატარების ობიექტზე დარჩები.

გახსოვდეს

- თუ თავშესაფარი მოითხოვე, შესაბამისმა ორგანოებმა რაც შეიძლება მალე უნდა დაგარეგისტრირონ.
- მოითხოვე იურისტი კონსულტაციის მისაღებად და თარჯიმანი, თუ ენა არ იცი. ისინი უფასოდ დაგეხმარებიან.
- ყველა პირი, ვინც აქ მუშაობს, პატივისცემით უნდა გეპყრობოდეთ.
- ითანამშრომლე ოფიცრებთან და სთხოვე აგიხსნან გაუგებარი საკითხები.
- თუ შენს ქვეყანაში დაბრუნება გსურს, სთხოვე ოფიცრებს მოგაწოდონ ინფორმაცია შენთვის ხელმისაწვდომი ვარიანტების შესახებ.

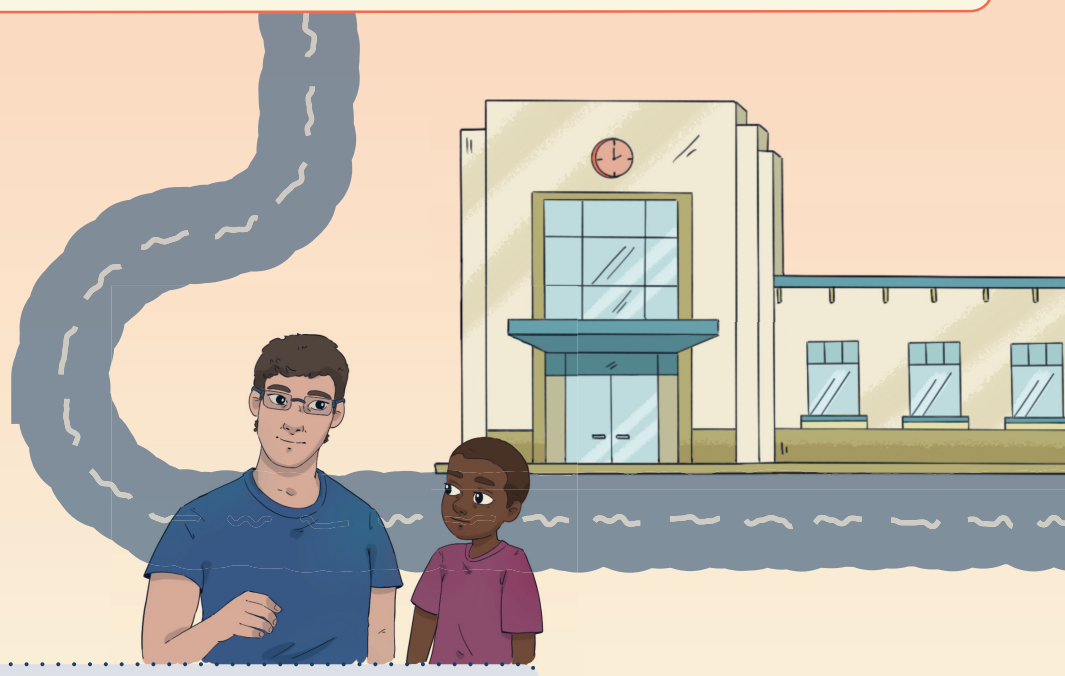

Georgian

euaa
EUROPEAN UNION AGENCY FOR ASYLUM

© European Union Agency for Asylum, 2025